



Misión: Promover la producción agropecuaria y forestal, el fortalecimiento de la agricultura familiar, la seguridad alimentaria, la reducción de la pobreza rural, ofreciendo servicios de calidad con enfoque inclusivo y territorial, respetando las características socioculturales de género, generación y en armonía con el ambiente.

PROYECTOS (FONDO INTERNACIONAL DE DESARROLLO AGRICOLA – FIDA)

PROYECTOS EN PARAGUAY									A JUNIO 2015
N°	NOMBRE DE LOS PROYECTOS	OBJETIVO PRINCIPAL	ÁREA DE INFLUENCIA	PERIODO DE EJECUCIÓN	CONTRAPARTE	FINANCIA	MONTO USD	RESPONSABLES	Estado de ejecución
Proyecto Anterior (cerrado al 31.12.13)									
1	Proyecto de Empoderamiento de los pobre rurales y armonización de las inversiones (PARGUAY RURAL)	Asegurar a los pobres rurales de los cinco departamentos y a sus organizaciones fortalecidas, el acceso a los recursos productivos y a los servicios técnicos y financieros ya disponibles en el área del Proyecto e incorporar a los beneficiarios en los procesos nacionales de desarrollo socioeconómico	Departamentos de Concepción, San Pedro, Caaguazú, Guairá y Caazapá	2008 al 2013	MAG	FIDA GOP BENEFICIARIOS	En millones de U\$S FIDA 12015.5 GOP 2175.5 BENEFIC <u>251.2</u> Total 17.442.2	MAG-DINCAP-UEP del Proyecto	N/A
Proyecto en Ejecución									
2	Inclusión de las Agricultura Familiar en Cadenas de Valor (PARAGUAY INCLUSIVO)	El objetivo del Proyecto es mejorar los ingresos y calidad de vida de los agricultores familiares campesinos pobres, mediante su inserción en forma sostenible en cadenas de valor. La inserción deberá darse desde Organizaciones Sociales representativas y fortalecidas, que brindan servicios rurales a la producción	En los departamentos donde existe una Cadena que integra agricultores familiares como proveedores regulares a una agroindustria o agente comercial, pero al mismo tiempo hay una posibilidad cierta	2013 al 2018	MAG	-FIDA -GOP -EMPRESAS PUNTAS DE LA CADENA -INSTITUCIONES FINANCIERAS INTERMEDIARIAS -BENEFICIARIOS	En millones de U\$S FIDA 10.000 GOP 3.507 EMPRESAS 3872.4 IFIs 5163.2 BENEFIC. <u>3273.4</u> 25.816	MAG-DINCAP-UEP del Proyecto	Se encuentra en el 3er. Año de ejecución, comenzó con retraso, desde el año 2014

Visión: Ser la institución del Estado que lidera en forma eficiente y eficaz el ámbito agrario paraguayo, para lograr que sea inclusivo y competitivo en los diferentes segmentos.



Misión: Promover la producción agropecuaria y forestal, el fortalecimiento de la agricultura familiar, la seguridad alimentaria, la reducción de la pobreza rural, ofreciendo servicios de calidad con enfoque inclusivo y territorial, respetando las características socioculturales de género, generación y en armonía con el ambiente.

			de ampliación de la cadena a nuevos grupos de agricultores familiares campesinos y nuevos sectores de población rural, como proveedores de materias primas y/o de servicios						
Proyecto en Trámite de aprobación (En la DSIP del MH)									
3	Proyecto Mejoramiento de Ingresos de la Agricultura Familiar Campesina e Indígena en Departamentos de la Región Oriental del Paraguay (PROMAFI)	Contribuir a la reducción sostenible de la pobreza de la población vulnerable rural, incrementando los ingresos rurales de manera sostenible fortaleciendo el capital social, la productividad y la resiliencia al cambio climático	12 departamentos de la región oriental: Concepción, San Pedro, Alto Paraná, Amambay, Caaguazú, Caazapá, Canindeyú, Paraguari, Misiones, Itapúa, Ñeembucú y Guairá	2015 al 2020	MAG	-FIDA -GOP -ASAP* -BENEFICIARIOS -INSTITUCIONES FINANCIERAS INTERMEDIARIAS -ENTIDADES BINACIONALES (ITAIPIU Y YACY RETA) *Organización ambientalista	En millones de U\$S FIDA 17.344 GOP 3.475 ASAP 5.030 BENEFIC. 1.887 IFIs 2.341 Ent. Binac. <u>7.677</u> Total 37.754	MAG-DINCAP-UEP del Proyecto	Falta la viabilidad de la DISP, para registrar el en SNIP
TOTAL DE PROYECTOS ESTRATEGIA PAÍS **									

**Proyectos en Incluidos en el COSOP (Estrategia país 2016 al 2021) elaborado en marzo del 2015

A) Proyecto para la Inclusión Financiera Rural (PIFIR)

Visión: Ser la institución del Estado que lidera en forma eficiente y eficaz el ámbito agrario paraguayo, para lograr que sea inclusivo y competitivo en los diferentes segmentos.



Misión: Promover la producción agropecuaria y forestal, el fortalecimiento de la agricultura familiar, la seguridad alimentaria, la reducción de la pobreza rural, ofreciendo servicios de calidad con enfoque inclusivo y territorial, respetando las características socioculturales de género, generación y en armonía con el ambiente.

Un Proyecto especializado en los temas de la inclusión financiera, adscrita a las políticas nacionales con una iniciativa orientada a brindar a los pobres el acceso a diversos productos y servicios financieros generando un entorno favorable para el desarrollo de la producción, el acceso a los mercados y la mejora de las condiciones de vida. El costo total del Proyecto, que se ejecutará en un periodo de cinco años, es estimado en aproximadamente USD 25 millones, aproximadamente el 90% del costo total. El Proyecto será financiado por medio de un préstamo de aproximadamente USD 17 millones, la diferencia será la contrapartida del GOP, las IFIs y los Beneficiarios.

B) Programa Nacional de Escalonamiento del Desarrollo Organizacional Rural

El Proyecto responde a las políticas del GdP y a la estrategia del FIDA en Paraguay y apunta a una ampliación, profundización y replicación de los logros de los proyectos de desarrollo financiados por el FIDA en el país, sin solución de continuidad con las acciones en marcha: el Programa debería iniciarse a partir de las etapas finales de implementación del PPI, para integrar posteriormente las acciones del PROMAFI y eventualmente del PIFIR. El costo total del Programa, con un periodo de ejecución de seis años, podría ubicarse en USD 80 millones, a los cuales se podrían agregar aproximadamente USD 12 millones para adaptación al cambio climático. En caso de optar por una cobertura geográfica parcial, el monto se reduciría proporcionalmente: sin embargo es probable que una operación menor a los USD 60 millones no tendría el impacto esperado. Otra variable relevante para la estimación de los costos se refiere a eventuales aportes para el Fondo de Garantía Global, dependiendo de cuál será su fondeo. El FIDA podría aportar aproximadamente USD 20 millones y el resto serían fondos nacionales y de otros donantes a identificar.

C. Proyecto Piloto para Microempresas Rurales (PPMER)

El Proyecto se conceptualiza como una iniciativa piloto para favorecer un desarrollo rural y territorial equilibrado y diversificado. Dada la muy escasa experiencia en el país en el tema de microempresas rurales, se estima de que el Proyecto debería apoyar principalmente MER existentes, concentrando las actividades en la creación de capacidades técnicas, comerciales y gerenciales del emprendedurismo rural, en el acceso a servicios financieros, relacionados con la experiencia que pueda acumularse en la gestión del Fondo de Garantía para MIPYME promovido por el BID. El costo total del Proyecto se estima en aproximadamente USD 8 millones, de los cuales el FIDA podría aportar USD 7 millones. El resto serían fondos nacionales y aporte de beneficiarios.

Visión: Ser la institución del Estado que lidera en forma eficiente y eficaz el ámbito agrario paraguayo, para lograr que sea inclusivo y competitivo en los diferentes segmentos.

Misión: Promover la producción agropecuaria y forestal, el fortalecimiento de la agricultura familiar, la seguridad alimentaria, la reducción de la pobreza rural, ofreciendo servicios de calidad con enfoque inclusivo y territorial, respetando las características socioculturales de género, generación y en armonía con el ambiente.

Página WEB MAG

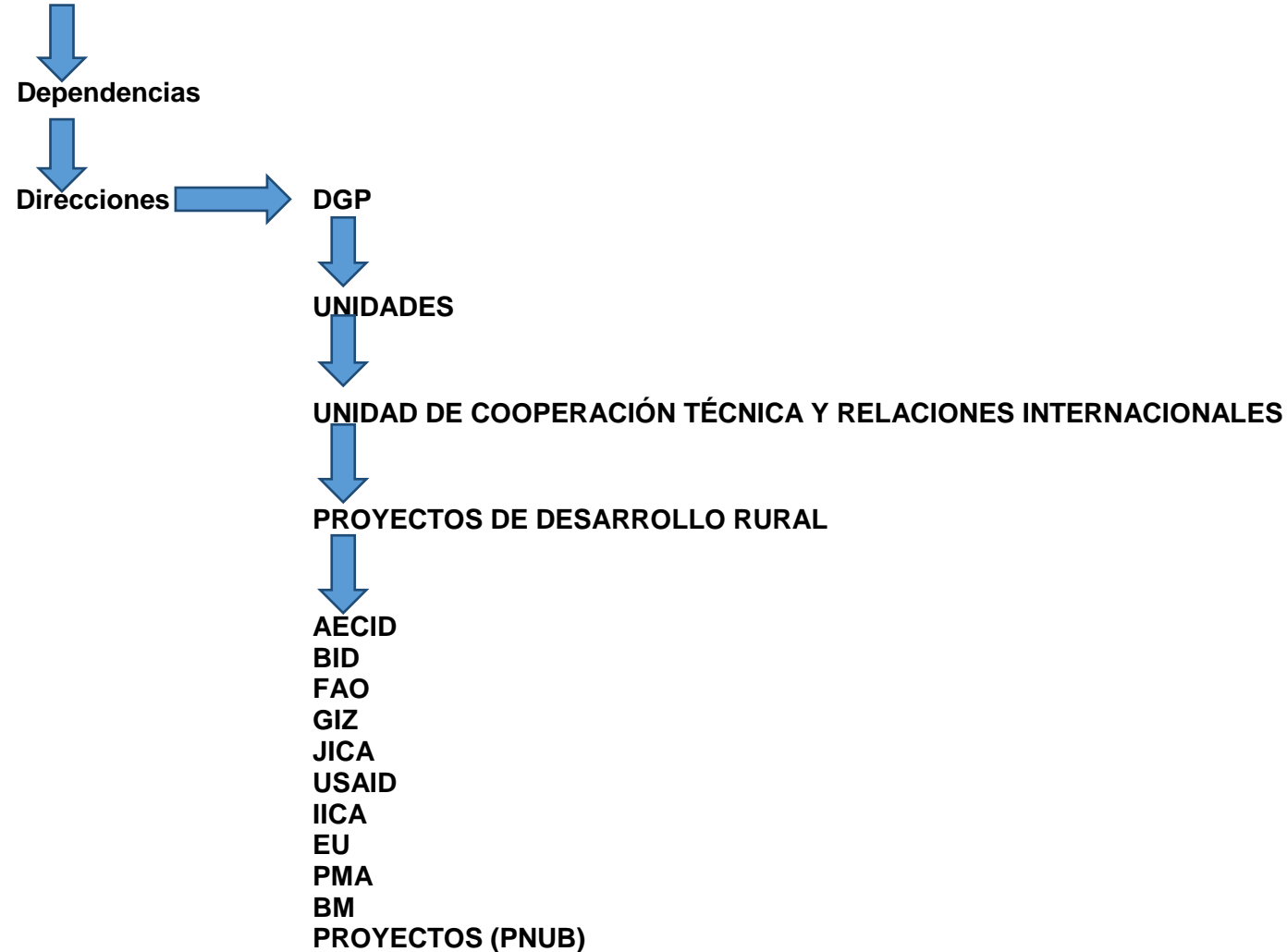

- **Observación:** a ser incluidos al FIDA Y DGRV.

Visión: Ser la institución del Estado que lidera en forma eficiente y eficaz el ámbito agrario paraguayo, para lograr que sea inclusivo y competitivo en los diferentes segmentos.